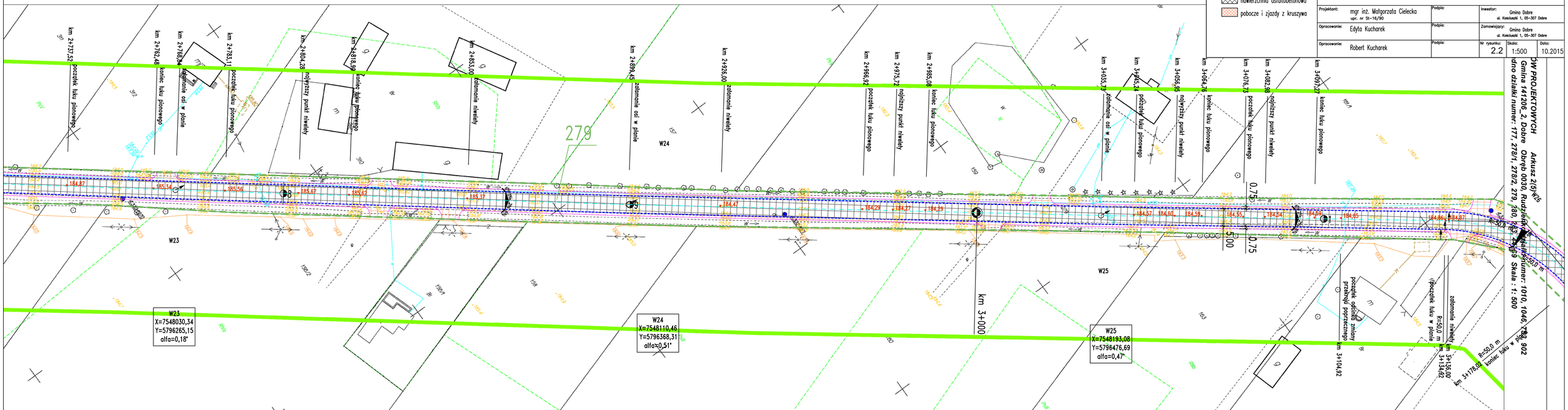

istn. granice działek

nawierzchnia asfaltobetonowa

pobocze i zjazdy z kruszywa

Jednostka projektowa:

DIADROME

ul. Fieldorfa 10A/100, 03-984 Warszawa, tel.: 606 397 433, 604 083 605, e-mail: diadrome-projekty@o2.pl

Projekt: PROJEKT WYKONAWCZY
przebudowa drogi gminnej nr 220325W
w miejscowości Rudno, gmina Dobre, powiat miński.

Rysunek: PLAN SYTUACYJNO - WYSOKOŚCIOWY

Projektant: mgr inż. Małgorzata Cielecka upr. nr SI-16/90	Podpis:	Inwestor: Gmina Dobre ul. Kościuszki 1, 05-307 Dobre	
Opracowanie: Edyta Kucharek	Podpis:	Zamawiający: Gmina Dobre ul. Kościuszki 1, 05-307 Dobre	
Opracowanie: Robert Kucharek	Podpis:	Nr rysunku: 2.2	Skala: 1:500	Data: 10.2015

DW PROJEKTOWYCH Arkusz 2(5) N-25
Gmina 141206_2, Dobre Obręb 0030, Rudzieńsk Działki numer: 1010, 1046, 1047, 902
dno działki numer: 177, 278/1, 278/2, 279, 280, 523, 1009 Skala : 1: 500